

BUDGET GROENE STROOM BX - 1 JAAR

Variabel – 1 jaar
Periode maart 2022
Inclusief 21% BTW

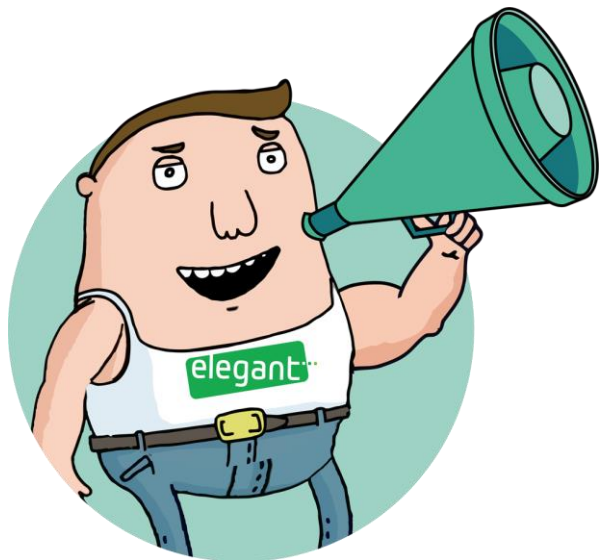

		Groene stroom		Aardgas
		Consumptie (incl. 6% btw)	Injectie* (incl. 0% btw)	Consumptie (incl. 21% btw)
Energiekost	24h	18,97 c€/kWh	8,78 c€/kWh	10,02 c€/kWh
	piek	20,20 c€/kWh	9,35 c€/kWh	
	dal	17,39 c€/kWh	8,05 c€/kWh	
	excl. nacht	17,39 c€/kWh	-	
Vaste vergoeding		21,90 €/jaar	0,00 €/jaar	25,00 €/jaar

* De injectietarieven zijn vrijgesteld van BTW en zijn van toepassing indien u voor dit specifieke regime koos bij uw registratie of indien uw installatie binnen dit regime valt. Meer informatie op <https://www.vreg.be/nl/faq/digitale-meter-en-zonnepaneleneigenaars>

ELEGANT LEVERT 100% GROENE STROOM

DE ENERGIEPRIJZEN ZIJN VARIABEL. WAT BETEKENT DIT?

De prijs die u betaalt is gelinkt aan de groothandelsprijzen van de dagmarkt, zowel voor groene stroom als voor aardgas. Gedurende de eerste 12 maanden na uw overstap wordt uw prijs aangepast aan de groothandelsprijs volgens deze vaste formule.

Uw tariefformule voor groene stroom BX:

	Consumptie	Injectie
enkelvoudige teller:	$BELPEX_{RLP} \times 1,08$	$BELPEX \times 1,08 \times 0,5$
dubbele teller piek:	$BELPEX_{RLP} \times 1,15$	$BELPEX \times 1,15 \times 0,5$
dubbele teller dal:	$BELPEX_{RLP} \times 0,99$	$BELPEX \times 0,99 \times 0,5$
exclusief nacht:	$BELPEX_{RLP} \times 0,99$	$BELPEX \times 0,99 \times 0,5$

Belpex is de Belgische stroombeurs. De parameter $BELPEX_{RLP}$ wordt als volgt gedefinieerd: de RLP-gewogen Belpex uurprijzen. De RLP-weging gebeurt op basis van het gemiddelde van alle Belgische RLP waarden (publicatie door Synergrid). Bovenstaande tabel toont de verkoopprijs gebaseerd op de meest recente waarde van de parameter $BELPEX_{RLP}$, die van februari 2021, zijnde 165,73 €/MWh. Voor injectie is de meest recente waarde van de parameter BELPEX die van februari 2022, zijnde 162,64 €/MWh.

Uw tariefformule voor Aardgas BX: $ZTP_{RLP} + 3$

ZTP staat voor "Zeebrugge Trading Point". De parameter ZTP_{RLP} wordt als volgt gedefinieerd: is de RLP-gewogen dagprijzen van ZTPH Day Ahead. De RLP-weging gebeurt op basis van het gemiddelde van alle Belgische RLP waarden (publicatie door Synergrid). De ZTP Day Ahead prijzen worden dagelijks gepubliceerd, bij gebrek aan publicatie nemen we de waarde van de dag voordien. Bovenstaande tabel toont de verkoopprijs gebaseerd op de meest recente waarde, die van februari 2022, zijnde 79,80 €/MWh.

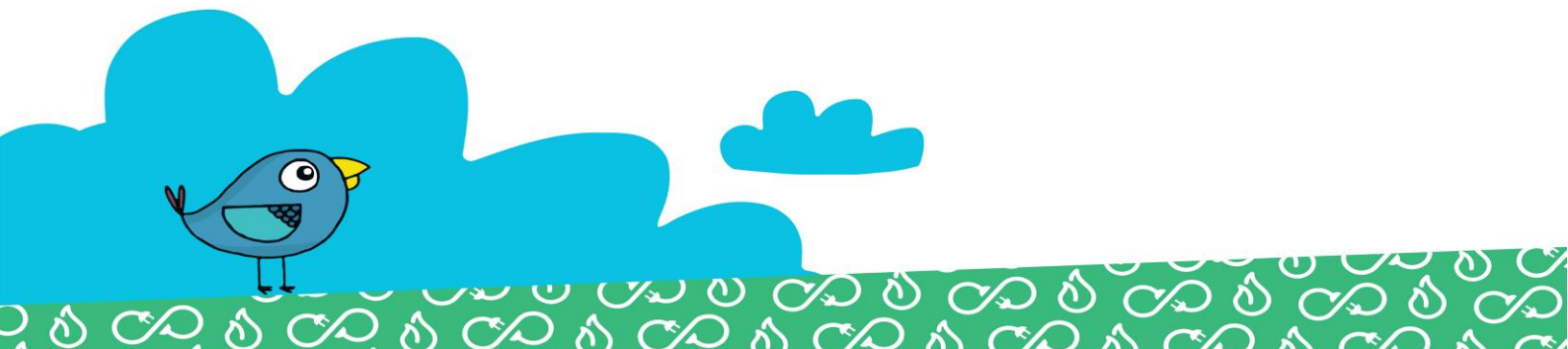

Elektriciteit

Nettarieven

	Distributiekosten (c€/kWh)				Vaste term (€/jaar)	Prosumers (€/kWh/jaar)	Transport (c€/kWh)
	24h	piek	dal	ex.nacht			
GASELWEST	11,99	11,99	8,91	6,51	12,22	84,98	1,33
IMEWO	9,42	9,42	6,87	5,24	12,22	68,00	1,26
FLUVIUS WEST	7,24	7,24	5,28	4,10	12,22	52,64	1,03
FLUVIUS LIMBURG	6,66	6,66	5,03	3,83	12,22	49,05	0,99
INTERGEM	8,43	8,43	6,16	4,72	12,22	61,32	1,20
FLUVIUS ANTWERPEN	7,87	7,87	5,77	4,36	12,22	57,46	1,15
IVEKA	10,90	10,90	8,36	5,81	12,22	77,94	1,26
IVERLEK	9,63	9,63	7,06	5,33	12,22	68,68	1,16
PBE	8,04	8,04	5,74	4,91	12,22	58,68	1,21
SIBELGAS	10,25	10,25	7,63	5,70	12,22	74,07	1,35

Groene stroom en WKK

Deze bijdrage dient ter ondersteuning van de investeringen in groene stroom en warmtekrachtkoppeling of "WKK"). Deze quota worden opgelegd door de gewestelijke overheden en gelden voor elke leverancier:

Vlaams Gewest 2,648 c€/kWh

Bijdrage energiefonds Vlaams Gewest (€/maand)

Residentieel: 0,45 Niet-residentieel: 8,49

Heffingen en toeslagen op elektriciteit

Energiebijdrage 0,23306 c€/kWh
 Federale Accijns Verbruik 0 – 20.000 kWh 1,44160 c€/kWh
 Verbruik 20.000 – 50.000 kWh 1,22750 c€/kWh

Aardgas

Nettarieven

	Distributiekosten				Vaste term (€/jaar)
	T1 (<5000 kWh)		T2 (5001-150000 kWh)		
	vast (€/j)	var (c€/kWh)	vast (€/j)	var (c€/kWh)	
GASELWEST	14,07	2,04	62,00	1,08	13,95
IMEWO	16,27	2,36	91,33	0,86	13,95
FLUVIUS WEST	7,07	2,60	80,92	1,13	13,95
FLUVIUS LIMBURG	14,04	1,63	51,92	0,88	13,95
INTERGEM	12,33	1,81	59,53	0,86	13,95
FLUVIUS ANTWERPEN	15,86	2,33	99,18	0,66	13,95
IVEKA	13,29	1,93	71,34	0,77	13,95
IVERLEK	13,60	1,97	67,77	0,89	13,95
SIBELGAS	14,31	2,12	79,40	0,82	13,95

Heffingen en toeslagen op aardgas

Energiebijdrage 0,12073 c€/kWh
 Federale accijns 0,06534 c€/kWh

Transportkosten aardgas

De transportnetkosten voor aardgas worden in 2022 geschat op 0,178 c€/kWh (incl. BTW), zoals gepubliceerd door Fluxys.

De prijzen op deze tariefkaart zijn geldig voor Consumenten met jaargelezen aansluitpunten. De prijzen voor elektriciteit zijn van toepassing op laagspanningsaansluitingen voor elektriciteit (maximaal jaarlijks verbruik 50 MWh – aansluitvermogen < 56 kVA) en voor aardgas aansluitingen met een jaargelezen meter tot een verbruik van maximaal 250 MWh.

Elegant past de nettarieven, belastingen, heffingen, bijdragen en toeslagen toe zoals goedgekeurd door de regulatoren en de bevoegde overheden. Ter informatie worden de meest recente tarieven weergegeven, inclusief 6% of 21% BTW waar van toepassing. Elke eventuele wijziging buiten toedoen van Elegant, ook retro-actief, wordt door Elegant doorgerekend aan de klant.

